

**NOTA FISCAL**  
Nº 2.854

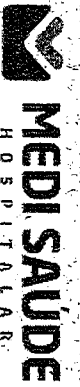

**MEDI-SAÚDE PROD MEDICOS HOSP EIRELI - ME**  
AV. ALTINO TOMÉ N. S/N - QUADRA 91-A  
BALIÃO VILA BRASILEIRA, APARCEIRA DE GOIANIA, GO  
Fone: 62-3278-0223, CEP: 74905790

**DANFE**  
Documento Auxiliar da Nota Fiscal Eletrônica  
0 - ENTRADA 1 - SAIDA  
Nº 2.854  
SÉRIE 1 FOLH 1/1

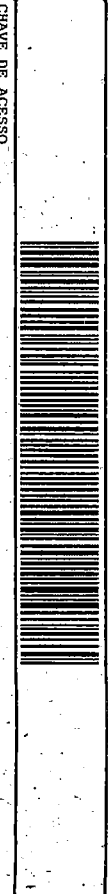

CHAVE DE ACESSO: 5217.0302.5635.7000.0115.5500.1000.0028.5418.2382.8141  
Consulta de autenticidade no portal nacional da NF-e e www.nfe.fazenda.gov.br/portal ou no site da Sefaz Autorizadora

NATUREZA DA OPERAÇÃO  
Venda de prod a nao contrib

Inscrição Estadual  
103041028

Insc. Estadual do subst. transportado

Protocolo de Autorização de uso  
152170680819792.02/03/2017 16:37:24

CNPJ 02.563.570/0001-15

NOME/RAZÃO SOCIAL  
FUNDO EDUCACIONAL LUCAS MACHADO FELUMA/FELUMA  
AL EZEQUIEL DIAS Nº 275, 3 ANDAR  
MUNICÍPIO  
BELO HORIZONTE

INSCRIÇÃO ESTADUAL  
31-3248-7113

CEP

UF

INSCRIÇÃO ESTADUAL

CEP

UF

DATA DA EMISSÃO  
02-03-2017

HORA DE SAÍDA  
16:37:22

RECEBE 30 DIAS! Dup=000002854-01 Venc=03/04/2017 Valor=78.549,80

BASE DE CÁLCULO DO ICMS  
74.809,28

VALOR DO ICMS  
8.977,11

VALOR DO ICMS SUBSTITUIÇÃO  
0,00

VALOR TOTAL ICMS PRODUTOS  
74.809,28

CD. PROD.	DESCRIÇÃO DOS PRODUTOS/SERVIÇOS	NCM/SII	CST	CFOP	UN.	QUANTIDADE	V.UNITÁRIO	V.SUBSTITUIÇÃO	V.DESCONTO	V.TOTAL	BC ICMS	V. ICMS	BC ICMS ST	V. ICMS ST	V. IPI	M. ICMS	M. IPI
10499	RNA FOMER PINT 3 MM ES REC CAB. POL. 1 VAL. 194020020		000	6107	UN	28,00	2.671,76	0,00	0,00	74.809,28	74.809,28	8.977,11	0,00	0,00	0,00	3.740,46	12,00
	RAZO SOCIAL																
	ROTAI HOSPITALAR LTDA																
	RAO GOIAS N. S/N OD. 29 LT 7/9																
	QUANTIDADE	ESPECIE															
	28,00	ESPECIE															
		MARKA															
		APARECIDA DE GOIANIA															
		ENDREÇO															
		PESO BRUTO															
		900,0000 KG															
		PESO LÍQUIDO															

**CONVENIO Nº 814834/2014**  
**BANCO BRASIL**  
**CONTA: 66826 AGENCIA: 3392-8**

Atestado de entrega  
Dr. Antonio Carlos de Barros Martins  
Diretor Geral  
Hospital Hospitalar de Serviços Médicos

RECEBEMOS DE MEDI-SAÚDE PROD MEDICOS HOSP EIRELI - ME OS PRODUTOS CONSTANTES DA NOTA FISCAL INDICADA AO LADO 2261 - FUNDO EDUCACIONAL LUCAS MACHADO FELUMA/FELUMA - <SEM REGIAO> - (R\$ 78.549,80) (setenta e oito mil e quinhentos e quarenta e nove reais e oitenta centavos)

DATA DE RECEBIMENTO IDENTIFICAÇÃO E ASSINATURA DO RECEBEDOR

DADOS ADICIONAIS  
INSCRIÇÃO MUNICIPAL VALOR TOTAL DOS SERVIÇOS 0,00  
BASE DE CÁLCULO DO ISSQN 0,00  
RESERVADO AO FISCO 0,00  
VALOR DO ISSQN 0,00

INFORMAÇÕES COMPLEMENTARES  
E-05\_2016\_MG:OC:21555/Banco do Brasil Ag. 1452-4 C/C. 17832-2 | AL ALMADA EZEQUIEL DIAS 275, CENTRO, BELO HORIZONTE - MG, CEP.: Nro. do Pedido de Venda: 793 Dados para Depósito: Banco: Banco do Brasil Agência: 1452-4 Conta: 17832-2 Valor Aprox dos Impostos: 25524,93 Vendedor: 2829 - JEFERSON



**CONVÊNIO Nº 814834/2014**  
**BANCO BRASIL**  
**CONTA: 66826 AGÊNCIA: 3392-8**

## **ORDEM DE PAGAMENTO**

Belo Horizonte/MG, 08 de março de 2017.

**Banco do Brasil**  
**Ag. 3392-8**  
**CAPITAL**

**A/C.: Gerência**

Autorizamos a ordem de pagamento da nossa conta corrente nº 66826, referente ao **Convênio Federal 814834/2014**, na importância de **R\$ 78.549,80** (setenta e oito mil quinhentos e quarenta e nove reais e oitenta centavos), a favor de **Medi-Saúde Prod Médicos Hosp Eireli - ME**, inscrita no **CNPJ sob o nº 02.563.570/0001-15**, referente ao Pregão Eletrônico nº 05/2016, Licitação nº 652044 e conforme Nota Fiscal nº 2854, Série 1.

**Dados da Conta para pagamento:**

Banco do Brasil  
Agência 1452-4  
Conta Corrente 17832-2



**FUNDAÇÃO EDUCACIONAL LUCAS MACHADO**  
**CNPJ 17.178.203.0001-75**